SECRETARÍA DE LA CONTRALORÍA Y TRANSPARENCIA GUBERNAMENTAL

DIRECCIÓN DE FISCALIZACIÓN Y EVALUACIÓN DE LA INVERSIÓN PÚBLICA

RELACIÓN DE CONTRATOS DE LA SEDESOE DEL PROGRAMA FISE

FISE 2018 / ASF

	CONTRATO	DESCRIPCION	ACTA DE SITIO
01.-	CP-SDS-BC-TIJ-FISE-18-07	CONSTRUCCIÓN DE ELECTRIFICACIÓN, EN CALLES SIMÓN RENDON Y SIXTO HERRERA, EJIDO LAZARO CARDENAS. TIJUANA B.C.	BC/FISE18/SEDESOE-TIJ-19/01
02.-	CS-SDS-BC-TIJ-FISE-18-01	CONSTRUCCIÓN DE ELECTRIFICACIÓN, EN CALLE GUERRERO NEGRO Y CONDOR, COLONIA EJIDO FRANCISCO VILLA 4TA SECCIÓN, ENTRE MAZATLAN Y LA HECHICERA. TIJUANA B.C.	BC/FISE18/SEDESOE-TIJ-19/01
03.-	D-SDS-BC-ENS-FISE-18-02	CONSTRUCCIÓN DE RED DE AGUA POTABLE, EN LA CALLE XXI AYUNTAMIENTO, ENTRE CALLE CAMALÚ Y CALLE SAN VALENTIN, EN LA COLONIA POPULAR OCHENTA Y NUEVE. ENSENADA B.C.	BC/FISE/18-SEDESOE-ENS/01
04.-	D-SDS-BC-ENS-FISE-18-03	AMPLIACIÓN DE RED DE AGUA POTABLE, EN LA CALLE XXI AYUNTAMIENTO, ENTRE CALLE CAMALÚ Y CALLE SAN VALENTIN, EN LA COLONIA POPULAR OCHENTA Y NUEVE. ENSENADA B.C.	BC/FISE/18-SEDESOE-ENS/01
05.-	D-SDS-BC-ENS-FISE-18-01	CONSTRUCCIÓN DE RED DE AGUA POTABLE, EN LA CALLE PUNTA PALMILLA, ENTRE CALLE MAR BERMEJO Y CALLE BAHIA CAMALÚ, EN LA COLONIA POPULAR OCHENTA Y NUEVE. ENSENADA B.C.	BC/FISE/18-SEDESOE-ENS/01
06.-	D-SDS-BC-MXL-FISE-18-16	CONSTRUCCIÓN DE RED DE ALCANTARILLADO SANITARIO, EN LA COLONIA BENITO JUAREZ, CIUDAD COAHUILA (KM. 57) MEXICALI B.C.	BC/FISE-MEXICALI/18-AS-SEDESOE-01
07.-	CP-SDS-BC-TIJ-FISE-18-32	CONSTRUCCIÓN DE ELECTRIFICACIÓN, EN CALLE VENUSTIANO CARRANZA, JOSEFINA FIGUEROA, AQUILES SERDÁN Y CALLE SIN NOMBRE, COLONIA GRANJAS DIVISIÓN DEL NORTE. TIJUANA B.C.	BC/FISE18/SEDESOE-TIJ-19/01
08.-	CP-SDS-BC-TIJ-FISE-18-33	CONSTRUCCIÓN DE ELECTRIFICACIÓN 2DA ETAPA, EN COLONIA SECCIÓN CANTINEROS, EN EL MUNICIPIO DE TIJUANA, BAJA CALIFORNIA.	BC/FISE18/SEDESOE-TIJ-19/01
09.-	CP-SDS-BC-TIJ-FISE-18-34	CONSTRUCCIÓN DE ELECTRIFICACIÓN, EN CALLE CUAUHTEMOC, COLONIA EJIDO FRANCISCO VILLA. TIJUANA B.C.	BC/FISE18/SEDESOE-TIJ-19/01
10.-	CP-SDS-BC-ENS-FISE-18-12	MEJORAMIENTO DE TANQUE DE AGUA POTABLE CON INSTALACIÓN DE SISTEMA HIDRONEUMATICO, EN LA COLONIA POPULAR OCHENTA Y NUEVE. ENSENADA B.C.	BC/FISE/18-SEDESOE-ENS/01
11.-	CS-SDS-BC-ENS-FISE-18-02	INSTALACIÓN DE TOMAS DOMICILIARIAS, EN DIVERSAS CALLES DE LA COLONIA PUESTA DEL SOL EN ENSENADA, BAJA CALIFORNIA.	BC/FISE/18-SEDESOE-ENS/01
12.-	D-SDS-BC-ENS-FISE-18-10	CONSTRUCCIÓN DE RED DE AGUA POTABLE, EN CALLE PUNTA SANTO TOMAS, COLONIA POPULAR OCHENTA Y NUEVE. ENSENADA B.C.	BC/FISE/18-SEDESOE-ENS/01

SECRETARÍA DE PLANEACIÓN Y FINANZAS DEL ESTADO RECIBIDO SEP 2019 RECIBIDO DIRECCION DE ARMONIZACIÓN CONTABLE, MEXICALI, B.C

MEXICALI BAJA CALIFORNIA, A 13 DE SEPTIEMBRE DE 2019

SECRETARÍA DE PLANEACION Y FINANZAS DEL ESTADO RECIBIDO 13 SEP 2019 RECIBIDO DIRECCION DE ARMONIZACION CONTABLE, MEXICALI, B.C.

ACTA DE SITIO
No. BC/FISE18/SEDESOE-TIJ-19/01

LOS SUSCRITOS C. ARQ. MYRNA SANTOS VALENZUELA Y LIC. JORGE BARRAGAN CRUZ, SUPERVISORES DE OBRA DE LA DIRECCION DE FISCALIZACION Y EVALUACION DE LA INVERSION PUBLICA Y ADSCRITO A LA SECRETARIA DE LA CONTRALORIA Y TRANSPARENCIA GUBERNAMENTAL; LOS CUALES SE IDENTIFICARON CON CREDENCIAL DE ELECTOR No. 0926038313623, Y No.1114015537297, RESPECTIVAMENTE EXPEDIDAS POR EL INSTITUTO NACIONAL ELECTORAL, SE PRESENTARON A LAS **8:30** HORAS LOS DIAS **05 Y 06** DE **SEPTIEMBRE** DE **2019**, EN EL SITIO DONDE SE REALIZARON LOS TRABAJOS CORRESPONDIENTES A LAS OBRAS; ----------

No. DE OBRA	DESCRIPCION	CONTRATO
10010058502	CONSTRUCCION DE ELECTRIFICACION EN CALLES SIMON RENDON Y SIXTO HERRERA, EJIDO LAZARO CARDENAS, TIJUANA, B.C.	CP-SDS-BC-TIJ-FISE-18-07
10010058508	CONSTRUCCION DE ELECTRIFICACION EN CALLE GUERRERO NEGRO Y CONDOR, COL. EJIDO FRANCISCO VILLA 4TA. SECCION, ENTRE MAZATLAN Y LA HECHICERA, TIJUANA, B.C.	CS-SDS-BC-TIJ-FISE-18-01
10010059140	CONSTRUCCION DE ELECTRIFICACION EN CALLE VENUZTIANO CARRANZA, JOSEFINA FIGUEROA, AQUILES SERDAN Y CALLE SIN NOMBRE, COL. GRANJAS DIVISION DEL NORTE, TIJUANA, B.C.	CP-SDS-BC-TIJ-FISE-18-32
10010059141	CONSTRUCCION DE ELECTRIFICACION 2DA. ETAPA EN COL. SECCION CANTINEROS EN EL MUNICIPIO DE TIJUANA, B.C.	CP-SDS-BC-TIJ-FISE-18-33
10010059142	CONSTRUCCION DE ELECTRIFICACION EN CALLE CUAUHTEMOC, COL. EJIDO FRANCISCO VILLA, TIJUANA, B.C.	CP-SDS-BC-TIJ-FISE-18-34

CON EL OBJETO DE OTORGAR EL SEGUIMIENTO DE SOLVENTACION FORMAL, Y A SU VEZ PODER CONSTATAR MEDIANTE INSPECCION FISICA LA CORRECTA EJECUCION Y FUNCIONAMIENTO DE LAS OBRAS PARA LO QUE FUERON CONSTRUIDAS, A LOS RECURSOS DEL PROGRAMA **"FONDO DE INFRAESTRUCTURA SOCIAL PARA LAS ENTIDADES (FISE)**", EJERCICIO PRESUPUESTAL 2018, A CARGO DE LA SECRETARIA DE DESARROLLO SOCIAL, TIJUANA (SEDESOE). ----------

---

REALIZANDO LA PRESENTE DILIGENCIA CON LOS INGENIEROS: **JODEL CRUZ HERNANDEZ**, QUIEN SE IDENTIFICO CON CREDENCIAL DE ELECTOR No. 1145017254854; **JOSE LUIS MARIN PERALTA,** QUIEN SE IDENTIFICO CON CREDENCIAL DE ELECTOR No. 1518037383483; **JONATHAN OCIEL HERNANDEZ GONZALEZ,** QUIEN SE IDENTIFICO CON CREDENCIAL DE ELECTOR No. 1406099524902, TODOS ELLOS SUPERVISORES DE OBRA ADSCRITOS A LA SECRETARIA DE DESARROLLO SOCIAL DEL ESTADO DE BAJA CALIFORNIA (SEDESOE) DELEGACION TIJUANA. ----------

---

ACTA DE SITIO
No. BC/FISE18/SEDESOE-TIJ-19/01

EN BASE AL ACUERDO DE COORDINACIÓN QUE CELEBRAN LOS EJECUTIVOS FEDERAL Y ESTATAL DENOMINADO "FORTALECIMIENTO DEL SISTEMA ESTATAL DE CONTROL Y EVALUACIÓN DE LA GESTIÓN PÚBLICA, Y COLABORACIÓN EN MATERIA DE TRANSPARENCIA Y COMBATE A LA CORRUPCIÓN", SUSCRITO ENTRE LOS EJECUTIVOS FEDERAL Y DEL ESTADO DE BAJA CALIFORNIA CON FECHA 7 DE AGOSTO DE 2009 Y CON FUNDAMENTO EN LA LEY ORGÁNICA DE LA ADMINISTRACIÓN PÚBLICA DEL ESTADO DE BAJA CALIFORNIA EN SU ARTÍCULO 25; LEY DE RESPONSABILIDADES DE LOS SERVIDORES PÚBLICOS DEL ESTADO, ARTÍCULO 46 FRACCIONES XII Y XVI; Y LEY DE OBRAS PÚBLICAS Y SERVICIOS RELACIONADAS CON LAS MISMAS EN SU ARTÍCULO 75.----------

DE LA DILIGENCIA PRACTICADA SE DESPRENDE LO SIGUIENTE: ----------

---

QUE PERSONAL DE ESTE ORGANO ESTATAL DE CONTROL EN COORDINACION CON PERSONAL TECNICO DE LA **SECRETARIA DE DESARROLLO SOCIAL DEL ESTADO DE BAJA CALIFORNIA (SEDESOE) DELEGACION TIJUANA**, SE REUNIERON EN EL LUGAR DE LOS TRABAJOS CON LA FINALIDAD DE CONSTATAR EL ESTADO ACTUAL EN QUE SE ENCUENTRA DICHA OBRA, ASI COMO CORROBORAR QUE SE ENCUENTRAN CONCLUIDOS LOS TRABAJOS Y FUNCIONANDO ADECUADAMENTE. ----------

---

POR TODO LO ANTERIOR; Y PARA CONSTANCIA DE LOS HECHOS RELATIVO A LA SITUACION FISICA Y OPERATIVA AL MOMENTO DE LA VISITA A LA OBRA, SE PUDO VERIFICAR QUE DOS OBRAS SE ENCUENTRAN CONCLUIDAS Y OPERANDO SATISFACTORIAMENTE MISMAS QUE SE SEÑALAN A CONTINUACION Y TAL COMO SE ESTABLECE EN EL REPORTE FOTOGRAFICO **(ANEXO 1)**. ----------

No. DE OBRA	DESCRIPCION	CONTRATO
10010059140	CONSTRUCCION DE ELECTRIFICACION EN CALLE VENUZTIANO CARRANZA, JOSEFINA FIGUEROA, AQUILES SERDAN Y CALLE SIN NOMBRE, COL. GRANJAS DIVISION DEL NORTE, TIJUANA, B.C.	CP-SDS-BC-TIJ-FISE-18-32
10010059142	CONSTRUCCION DE ELECTRIFICACION EN CALLE CUAUHTEMOC, COL. EJIDO FRANCISCO VILLA, TIJUANA, B.C.	CP-SDS-BC-TIJ-FISE-18-34

ASI MISMO; Y PARA CONSTANCIA DE LOS HECHOS RELATIVO A LA SITUACION FISICA Y OPERATIVA AL MOMENTO DE LA VISITA A LA OBRA, SE PUDO VERIFICAR QUE DOS OBRAS SE ENCUENTRAN CONCLUIDAS SATISFACTORIAMENTE Y NO OPERANDO DEBIDO A QUE LA **COMISION FEDERAL DE ELECTRICIDAD (CFE)** NO HA ACODIDO A REALIZAR LA CONECCION, CABE MENCIONAR QUE YA HICIERON LLEGAR EL MEMORANDUM (MISMO QUE SE ANEXAN COMO PARTE INTEGRANTE DE ESTA ACTA) EN EL QUE DAN LA INSTRUCCIÓN PARA LA CONECCION, SOLO ESTA EN ESPERA, MISMAS OBRAS QUE SE SEÑALAN A CONTINUACION Y TAL COMO SE ESTABLECE EN EL REPORTE FOTOGRAFICO **(ANEXO 1)**. ----------

ACTA DE SITIO
No. BC/FISE18/SEDESOE-TIJ-19/01

No. DE OBRA	DESCRIPCION	CONTRATO
10010058502	CONSTRUCCION DE ELECTRIFICACION EN CALLES SIMON RENDON Y SIXTO HERRERA, EJIDO LAZARO CARDENAS, TIJUANA, B.C.	CP-SDS-BC-TIJ-FISE-18-07
10010059141	CONSTRUCCION DE ELECTRIFICACION 2DA. ETAPA EN COL. SECCION CANTINEROS EN EL MUNICIPIO DE TIJUANA, B.C.	CP-SDS-BC-TIJ-FISE-18-33

Y FINALMENTE; Y PARA CONSTANCIA DE LOS HECHOS RELATIVO A LA SITUACION FISICA Y OPERATIVA AL MOMENTO DE LA VISITA A LA OBRA, SE PUDO VERIFICAR QUE UNA OBRA SE ENCUENTRA CONCLUIDA SATISFACTORIAMENTE Y NO OPERANDO DEBIDO A QUE LA **COMISION FEDERAL DE ELECTRICIDAD (CFE)** NO HA ACODIDO A REALIZAR LA CONECCION, ASI MISMO NO HA EXPEDIDO MEMORANDOM CON LA INSTRUCCIÓN DE LLEVAR ACABO LA CONEXIÓN DE LA MISMA, POR LO QUE SE ESTA EN ESPERA DE RESPUESTA, MISMA OBRA QUE SE SEÑALA A CONTINUACION Y TAL COMO SE ESTABLECE EN EL REPORTE FOTOGRAFICO **(ANEXO 1)**. ----------

No. DE OBRA	DESCRIPCION	CONTRATO
10010058508	CONSTRUCCION DE ELECTRIFICACION EN CALLE GUERRERO NEGRO Y CONDOR, COL. EJIDO FRANCISCO VILLA 4TA. SECCION, ENTRE MAZATLAN Y LA HECHICERA, TIJUANA, B.C.	CS-SDS-BC-TIJ-FISE-18-01

POR LO QUE ESTE ORGANO ESTATAL DE CONTROL, COMUNICARA A LA AUDITORIA SUPERIOR DE LA FEDERACION LOS RESULTADOS OBTENIDOS DE LA VERIFICACION FISICA LLEVADA A CABO A LA OBRA, PARA QUE DETERMINE LO CONDUCENTE; Y UNA VEZ QUE ESTA INDIQUE LO CONVENIENTE, SE HARA DEL CONOCIMIENTO A LA SECRETARIA DE DESARROLLO SOCIAL DEL ESTADO DE BAJA CALIFIRNIA (SEDESOE). ------
---

DEL PRECEDENTE EN CUESTION, SE CONSIDERAN EL SIGUIENTE ANEXO: ----------
ANEXO 1.- REPORTE FOTOGRAFICO ----------
ANEXO 2.- MEMORANDUMS DE CONEXIÓN EXPEDIDO POR LA CFE ----------
ANEXO 3.- CREDENCIALES OFICIALES DE IDENTIFICACION ----------
ASIMISMO, LOS ANEXOS DEBERAN SER FIRMADOS POR LAS PERSONAS INVOLUCRADAS, CON EL FIN DE DARLE EL FORMALISMO REQUERIDO A LA DOCUMENTACION.----------
---

ACTA DE SITIO
No. BC/FISE18/SEDESOE-TIJ-19/01

PARA CONSTANCIA DE LOS HECHOS SE LEVANTÓ LA PRESENTE ACTA, QUE SE INTEGRA CON 4 HOJAS ÚTILES; FIRMANDO AL CALCE LOS QUE EN ELLA INTERVINIERON, SIENDO LAS **12:00** HRS. DEL DÍA **09** DEL MES DE **SEPTIEMBRE** DE 2019. ----------

FIRMAS

POR LA SECRETARIA DE LA CONTRALORIA Y TRANSPARENCIA GUBERNAMENTAL

ARQ. MYRNA SANTOS VALENZUELA
SUPERVISOR DE OBRA

LIC. JORGE BARRAGAN CRUZ
SUPERVISOR DE OBRA

POR LA DEPENDENCIA EJECUTORA
SECRETARIA DE DESARROLLO SOCIAL DEL ESTADO DE B.C. (SEDESOE)

ING. JOSE LUIS MARIN PERALTA
SUPERVISOR DE OBRA

ING. JODEL CRUZ HERNANDEZ
SUPERVISOR DE OBRA

ING. JONATHAN OCIEL HERNANDEZ GONZALEZ
SUPERVISOR DE OBRA

SECRETARÍA DE LA CONTRALORÍA Y TRANSPARENCIA GUBERNAMENTAL
REPORTE FOTOGRÁFICO DE LA INSPECCIÓN FÍSICA DE LA OBRA

REPORTE FOTOGRAFICO
FECHA: 05 DE SEPTIEMBRE DE 2019

DATOS GENERALES:

Programa: FISE
Ejercicio Presupuestal: 2018
Contrato: CP-SDS-BC-TIJ-FISE-18-07
Municipio: TIJUANA, B. C.
Dependencia Ejecutora: SECRETARIA DE DESARROLLO SOCIAL
Obra: 58502 "CONSTRUCCION DE ELECTRIFICACION, EN CALLES SIMON RENDON Y SIXTO HERRERA, EJIDO LAZARO CARDENAS, TIJUANA, B.C."

OBSERVACIÓN:

• En recorrido de verificación física al sitio donde se ejecutaron los trabajos Y en coordinación con personal de la SECRETARIA DE DESARROLLO SOCIAL TIJUANA, con la finalidad de constatar el estado actual en que se encuentra la obra **CONSTRUCCION DE ELECTRIFICACION, EN CALLES SIMON RENDON Y SIXTO HERRERA, EJIDO LAZARO CARDENAS, TIJUANA, B.C**, así como corroborar que esta se encuentre concluida.

• De lo anterior y para constancia de los hechos, relativo a la situación física y operativa al momento de la visita al sitio donde se ejecutaron los trabajos, es de indicar, que **la obra se encontró debidamente terminada, de acuerdo a las especificaciones contratadas y a la espera de conexión por parte de la Comisión Federal de Electricidad (CFE), misma que mediante Memorándum ya giró instrucción para la conexión de la misma**.

ASISTENTES:

POR SCTG: Arq. Myrna Santos Valenzuela.- Supervisor de obra
POR SEDESOE: Ing. José Luis Marín Peralta.- supervisor de obra

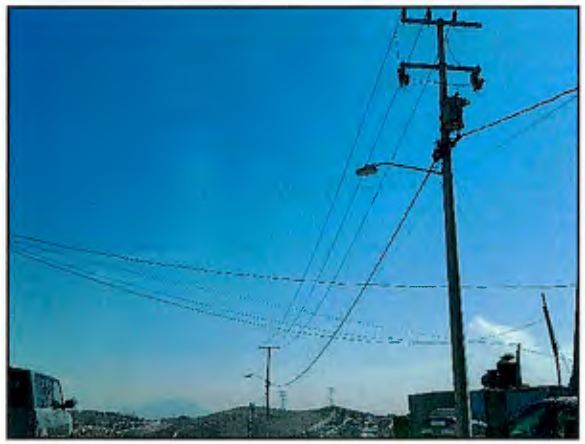

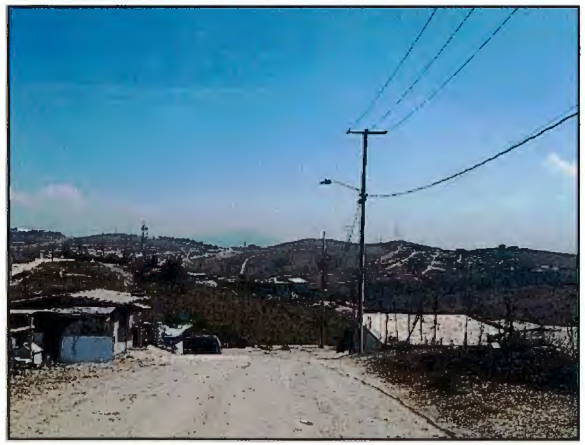

ASISTENTES:

POR SCTG: Arq. Myrna Santos Valenzuela.- Supervisor de obra
POR SEDESOE: Ing. José Luis Marín Peralta.- supervisor de obra

SECRETARÍA DE LA CONTRALORÍA Y TRANSPARENCIA GUBERNAMENTAL
REPORTE FOTOGRÁFICO DE LA INSPECCIÓN FÍSICA DE LA OBRA

REPORTE FOTOGRAFICO
FECHA: 05 DE SEPTIEMBRE DE 2019

DATOS GENERALES:

Programa: FISE
Ejercicio Presupuestal: 2018
Contrato: CS-SDS-BC-TIJ-FISE-18-01
Municipio: TIJUANA, B. C.
Dependencia Ejecutora: SECRETARIA DE DESARROLLO SOCIAL
Obra: 58508 "CONSTRUCCION DE ELECTRIFICACION, EN CALLE GUERRERO NEGRO Y CONDOR, COL. EJIDO FRANCISCO VILLA, 4TA. SECC, ENTRE MAZATLAN A LA HECHICERA, TIJUANA, B.C."

OBSERVACIÓN:

• En recorrido de verificación física al sitio donde se ejecutaron los trabajos Y en coordinación con personal de la SECRETARIA DE DESARROLLO SOCIAL TIJUANA, con la finalidad de constatar el estado actual en que se encuentra la obra **CONSTRUCCION DE ELECTRIFICACION, EN CALLE GUERRERO NEGRO Y CONDOR, COL. EJIDO FRANCISCO VILLA, 4TA. SECC, ENTRE MAZATLAN A LA HECHICERA, TIJUANA, B.C**, así como corroborar que esta se encuentre concluida.

• De lo anterior y para constancia de los hechos, relativo a la situación física y operativa al momento de la visita al sitio donde se ejecutaron los trabajos, es de indicar, que **la obra se encontró debidamente terminada, de acuerdo a las especificaciones contratadas, cabe señalar que dicha obra no ha sido conectada por la Comisión Federal de Electricidad (CFE), y que hasta la fecha, no ha girado instrucciones para la conexión de la misma.**

ASISTENTES:

POR SCTG: Lic. Jorge Barragán Cruz.- Supervisor de obra
POR SEDESOE: Ing. Jodel Cruz Hernández.- Supervisor de Obra

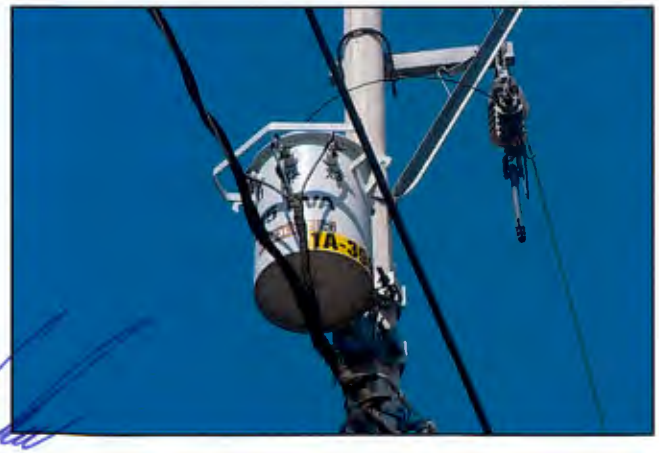

BAJACALIFORNIA
GOBIERNO DEL ESTADO

SECRETARÍA DE LA CONTRALORÍA Y TRANSPARENCIA GUBERNAMENTAL
REPORTE FOTOGRÁFICO DE LA INSPECCIÓN FÍSICA DE LA OBRA

SCTG
BAJACALIFORNIA
SECRETARÍA DE LA CONTRALORÍA Y TRANSPARENCIA GUBERNAMENTAL

REPORTE FOTOGRAFICO
FECHA: 06 DE SEPTIEMBRE DE 2019

DATOS GENERALES:

Programa: FISE
Ejercicio Presupuestal: 2018
Contrato: CP-SDS-BC-TIJ-FISE-18-32
Municipio: TIJUANA, B. C.
Dependencia Ejecutora: SECRETARIA DE DESARROLLO SOCIAL
Obra: 59140 "CONSTRUCCION DE ELECTRIFICACION, EN LA CALLE VENUZTIANO CARRANZA, JOSEFINA FIGUEROA, AQUILES SERDAN Y CALLE SIN NOMBRE, COL. GRANJAS DIVISION DEL NORTE, TIJUANA, B.C."

OBSERVACIÓN:

• En recorrido de verificación física al sitio donde se ejecutaron los trabajos Y en coordinación con personal de la SECRETARIA DE DESARROLLO SOCIAL TIJUANA, con la finalidad de constatar el estado actual en que se encuentra la obra **CONSTRUCCION DE ELECTRIFICACION, EN LA CALLE VENUZTIANO CARRANZA, JOSEFINA FIGUEROA, AQUILES SERDAN Y CALLE SIN NOMBRE, COL. GRANJAS DIVISION DEL NORTE, TIJUANA, B.C**, así como corroborar que esta se encuentre concluida.

• De lo anterior y para constancia de los hechos, relativo a la situación física y operativa al momento de la visita al sitio donde se ejecutaron los trabajos, es de indicar, que **la obra se encontró debidamente terminada, de acuerdo a las especificaciones contratadas y funcionando adecuadamente, cumpliéndose con el objetivo del proyecto para lo que fue contratado por la instancia ejecutora**.

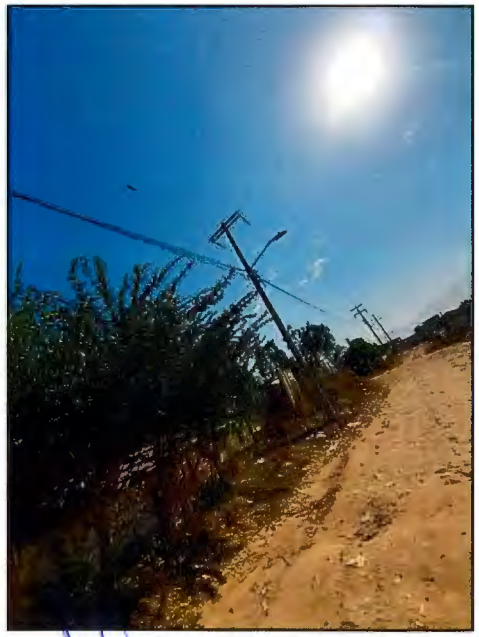

ASISTENTES:
POR SCTG: Arq. Myrna Santos Valenzuela.- Supervisor de obra
POR SEDESOE: Ing. Jonathan .- supervisor de obra

SECRETARÍA DE LA CONTRALORÍA Y TRANSPARENCIA GUBERNAMENTAL
REPORTE FOTOGRÁFICO DE LA INSPECCIÓN FÍSICA DE LA OBRA

ASISTENTES:

POR SCTG: Arq. Myrna Santos Valenzuela.- Supervisor de obra
POR SEDESOE: Ing. José Luis Marín Peralta.- supervisor de obra

SECRETARÍA DE LA CONTRALORÍA Y TRANSPARENCIA GUBERNAMENTAL
REPORTE FOTOGRÁFICO DE LA INSPECCIÓN FÍSICA DE LA OBRA

REPORTE FOTOGRAFICO
FECHA: 06 DE SEPTIEMBRE DE 2019

DATOS GENERALES:

Programa: FISE
Ejercicio Presupuestal: 2018
Contrato: CP-SDS-BC-TIJ-FISE-18-33
Municipio: TIJUANA, B. C.
Dependencia Ejecutora: SECRETARIA DE DESARROLLO SOCIAL
Obra: 59141 "CONSTRUCCION DE ELECTRIFICACION, 2DA. ETAPA EN COLONIA SECC. CANTINEROS, TIJUANA, B.C."

OBSERVACIÓN:

• En recorrido de verificación física al sitio donde se ejecutaron los trabajos Y en coordinación con personal de la SECRETARIA DE DESARROLLO SOCIAL TIJUANA, con la finalidad de constatar el estado actual en que se encuentra la obra **CONSTRUCCION DE ELECTRIFICACION, 2DA. ETAPA EN COLONIA SECC. CANTINEROS, TIJUANA, B.C**, así como corroborar que esta se encuentre concluida.

• De lo anterior y para constancia de los hechos, relativo a la situación física y operativa al momento de la visita al sitio donde se ejecutaron los trabajos, es de indicar, que que **la obra se encontró debidamente terminada, de acuerdo a las especificaciones contratadas y a la espera de conexión por parte de la Comisión Federal de Electricidad (CFE), misma que mediante Memorándum ya giró instrucción para la conexión de la misma**..

ASISTENTES:

POR SCTG: Arq. Myrna Santos Valenzuela.- Supervisor de obra
POR SEDESOE: Ing. Jonathan .- supervisor de obra

ASISTENTES:

POR SCTG: Arq. Myrna Santos Valenzuela.- Supervisor de obra
POR SEDESOE: Ing. José Luis Marín Peralta.- supervisor de obra

SECRETARÍA DE LA CONTRALORÍA Y TRANSPARENCIA GUBERNAMENTAL
REPORTE FOTOGRÁFICO DE LA INSPECCIÓN FÍSICA DE LA OBRA

REPORTE FOTOGRAFICO
FECHA: 06 DE SEPTIEMBRE DE 2019

DATOS GENERALES:

Programa: FISE
Ejercicio Presupuestal: 2018
Contrato: CP-SDS-BC-TIJ-FISE-18-34
Municipio: TIJUANA, B. C.
Dependencia Ejecutora: SECRETARIA DE DESARROLLO SOCIAL
Obra: 59142 "CONSTRUCCION DE ELECTRIFICACION EN CALLE CUAUHTEMOC, COL. EJIDO FRANCISCO VILLA, TIJUANA, B.C."

OBSERVACIÓN:

• En recorrido de verificación física al sitio donde se ejecutaron los trabajos Y en coordinación con personal de la SECRETARIA DE DESARROLLO SOCIAL TIJUANA, con la finalidad de constatar el estado actual en que se encuentra la obra **CONSTRUCCION DE ELECTRIFICACION EN CALLE CUAUHTEMOC, COL. EJIDO FRANCISCO VILLA, TIJUANA, B.C.**, así como corroborar que esta se encuentre concluida.

• De lo anterior y para constancia de los hechos, relativo a la situación física y operativa al momento de la visita al sitio donde se ejecutaron los trabajos, es de indicar, que **la obra se encontró debidamente terminada, de acuerdo a las especificaciones contratadas y funcionando adecuadamente, cumpliéndose con el objetivo del proyecto para lo que fue contratado por la instancia ejecutora**.

ASISTENTES:

POR SCTG: Arq. Myrna Santos Valenzuela.- Supervisor de obra
POR SEDESOE: Ing. Jonathan .- supervisor de obra

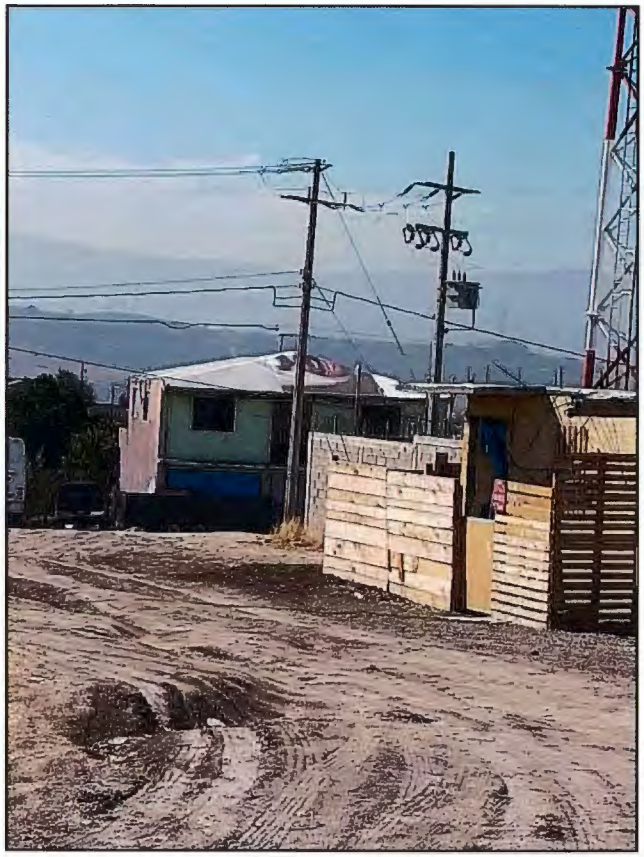

ASISTENTES:

POR SCTG: Arq. Myrna Santos Valenzuela.- Supervisor de obra
POR SEDESOE: Ing. José Luis Marín Peralta.- supervisor de obra

CFE Distribución.

División de Distribución Baja California
Zona Tijuana
Departamento Planeación Poniente
2019, Año del Caudillo del Sur, Emiliano Zapata

0

MEMO: OPPZT-1411/19
EXPDTE: 03785819/19
FECHA 17/JULIO/19

MEMORANDUM

DE: ING. MARTIN LIZARRAGA PONCE
OFICINA PLANEACION-CONSTRUCCION PONIENTE

PARA: ING. CHRISTIAN SUAREZ
JEFE DE OFICINA CONSTRUCCIÓN **(AEREO)**.

Favor de mandar ejecutar la siguiente obra: Obras necesarias como lo indica plano anexo en red propiedad de CFE, para energizar la Red Aérea de la Calle Simón Rendon del Ej. Lázaro Cárdenas El material necesario lo aporta contratista, el encargado de la obra es el Sr. Pedro Rivera con teléfono 664-978-81-34, en la ciudad de Tijuana B.C.

-Esta obra será con cargo a la **A. T.**	—	**1AEE2 (S352/19)**
-Obra construida por el contratista:	—	**Tec. Pedro Rivera**
-Nombre:	—	**Calle Simón Rendon Ej. Lázaro Cárdenas**
-Con ubicación en:	—	**Tijuana B.C.**
-Puntos de conexión:		**VER PLANO ANEXO PARA DETALLE**
-Este servicio depende de la:	—	**S.E. PNM 4135**

Ing. Martin Lizarraga Ponce
Jefe Oficina Planeación-Construcción Poniente

COMISIÓN FEDERAL DE ELECTRICIDAD ZONA TIJUANA
18 JUL 2019
RECIBIDO

C. c. p. **CONSTRUCCIÓN DEPTO.**
C. c .p. archivar **03785819/19**

MLP/RVS

Blvd. Federico Benitez No. 10000, Fracc Castro, Tijuana Baja California
Tel. (664) 627-8867

CFE Distribución

División de Distribución Baja California
Zona Tijuana
Departamento Planeación Poniente
2019, Año del Caudillo del Sur, Emiliano Zapata

MEMO: OPPZT-1794/19
EXPDTE: 03937331/19
FECHA 02/SEPTIEMBRE/19

MEMORANDUM

DE: ING. DAVID SOSA HERNANDEZ
OFICINA PLANEACION-CONSTRUCCION PONIENTE

PARA: ING. CHRISTIAN SUAREZ
JEFE DE OFICINA CONSTRUCCIÓN **(AEREO)**.

Favor de mandar ejecutar la siguiente obra: Obras necesarias como lo indica plano anexo red propiedad de CFE, para energizar la Red Aérea de la Col. Cantineros 2da Secc. El material cesario lo aporta contratista, el encargado de la obra es el Sr. Raúl Jiménez Espinoza con tel. 4-104-0121, en la ciudad de Tijuana, B.C.

-Esta obra será con cargo a la **A. T.** — **1AEE3 (S0581/19)**
-Obra construida por el contratista: — **Sr. Raúl Jiménez Espinoza**
-Nombre: — Col. Cantineros 2da. Secc.
-Con ubicación en: — **Tijuana B.C.**
-Puntos de conexión: **VER PLANO ANEXO PARA DETALLE**
-Este servicio depende de la: — **S.E. CNA 4125**

RECIBIDO
MANTTO. PTE. ESTE
03 SEP 2019
COMISIÓN FEDERAL DE ELECTRICIDAD ZONA TIJUANA

Ing. David Sosa Hernández
Jefe Oficina Planeación-Construcción Poniente

C. c. p. **CONSTRUCCIÓN DEPTO.**
C. c. p. archivar **03937331/19**

DSH/RVS

MÉXICO INSTITUTO NACIONAL ELECTORAL
CREDENCIAL PARA VOTAR

NOMBRE
SANTOS
VALENZUELA
MYRNA

FECHA DE NACIMIENTO
17/05/1976

SEXO M

DOMICILIO
C CAMINO DEL REY ESTE 5472 -N9
FRACC COLINAS DEL REY 22634
TIJUANA B.C.

CLAVE DE ELECTOR SNVLMY76051702M700

CURP SAVM760517MBCNLY03 AÑO DE REGISTRO 1993 03

ESTADO 02 MUNICIPIO 004 SECCIÓN 0926

LOCALIDAD 0001 EMISIÓN 2016 VIGENCIA 2026

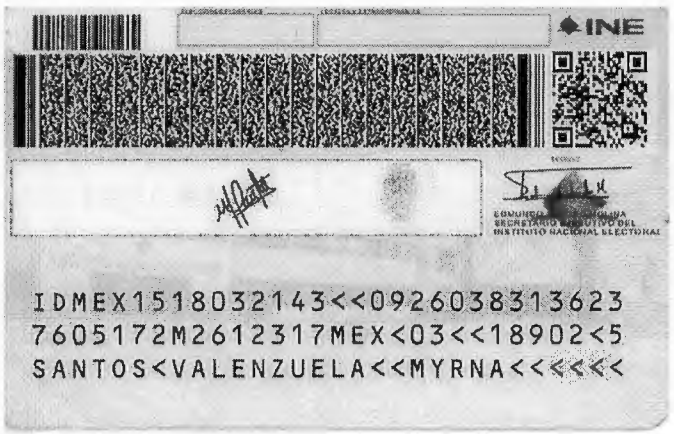

INE

LIC. LORENZO CÓRDOVA VIANELLO
SECRETARIO EJECUTIVO DEL
INSTITUTO NACIONAL ELECTORAL

IDMEX1518032143<<0926038313623
7605172M2612317MEX<03<<18902<5
SANTOS<VALENZUELA<<MYRNA<<<<<<

MÉXICO INSTITUTO NACIONAL ELECTORAL
CREDENCIAL PARA VOTAR

NOMBRE
BARRAGAN
CRUZ
JORGE

FECHA DE NACIMIENTO
19/05/1979

SEXO H

DOMICILIO
C GUADALAJARA 4103
COL CHAMIZAL 22380
TIJUANA, B.C.

CLAVE DE ELECTOR BRCRJR79051917H000

CURP BACJ790519HMSRRR04 AÑO DE REGISTRO 1996 02

ESTADO 02 MUNICIPIO 004 SECCIÓN 1114

LOCALIDAD 0001 EMISIÓN 2019 VIGENCIA 2029

IDMEX1843018564<<1114015537297
7905193H2912316MEX<02<<03276<4
BARRAGAN<CRUZ<<JORGE<<<<<<<<<<<

MÉXICO INSTITUTO NACIONAL ELECTORAL
CREDENCIAL PARA VOTAR

NOMBRE
MARIN
PERALTA
JOSE LUIS

FECHA DE NACIMIENTO
27/04/1959
SEXO H

DOMICILIO
PRIV. SAN MARCO 6120 42
FRACC. SANTA FE 3RA SECC 22654
TIJUANA, B.C.

CLAVE DE ELECTOR MRPRLS59042725H000
CURP MAPL590427HSLRRS05 AÑO DE REGISTRO 1991 02
ESTADO 02 MUNICIPIO 004 SECCIÓN 1518
LOCALIDAD 0317 EMISIÓN 2016 VIGENCIA 2026

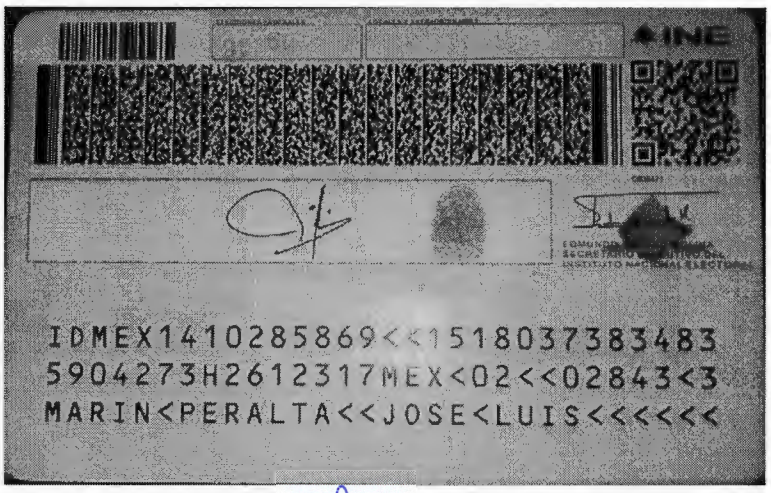

INE

IDMEX1410285869<<1518037383483
5904273H2612317MEX<02<<02843<3
MARIN<PERALTA<<JOSE<LUIS<<<<<<

MÉXICO INSTITUTO NACIONAL ELECTORAL
CREDENCIAL PARA VOTAR

NOMBRE
CRUZ
HERNANDEZ
JODEL

FECHA DE NACIMIENTO
26/05/1952

SEXO H

DOMICILIO
C AGUILA PESCADORA 19277 168 B
FRACC BAJA MAQ EL AGUILA 22215
TIJUANA, B.C.

CLAVE DE ELECTOR CRHRJD52052630H600

CURP CUHJ520526HVZRRD08

AÑO DE REGISTRO 1999 07

ESTADO 02 MUNICIPIO 004 SECCIÓN 1145

LOCALIDAD 0001 EMISIÓN 2019 VIGENCIA 2029

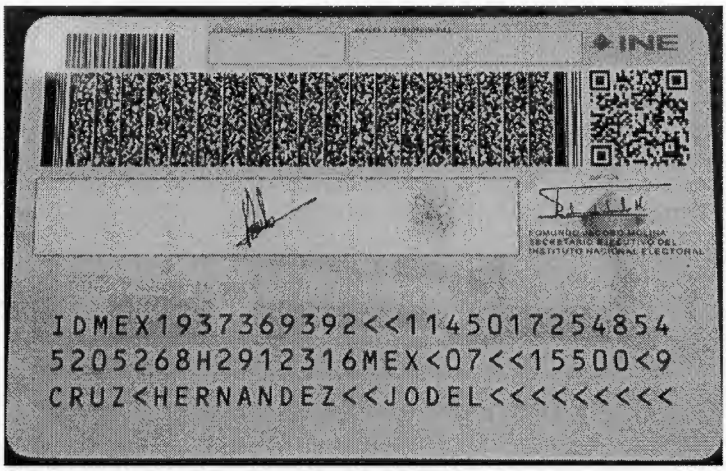

INE

EDMUNDO JACOBO MOLINA
SECRETARIO EJECUTIVO DEL
INSTITUTO NACIONAL ELECTORAL

IDMEX1937369392<<1145017254854
5205268H2912316MEX<07<<15500<9
CRUZ<HERNANDEZ<<JODEL<<<<<<<<<

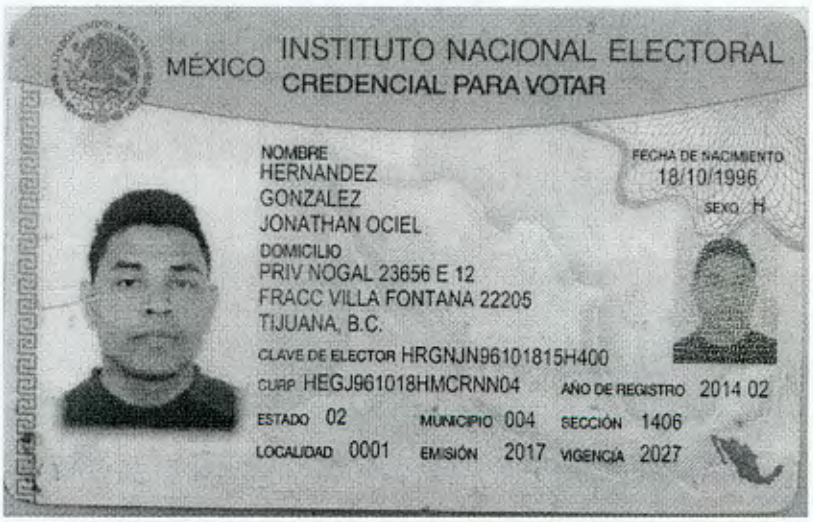

MÉXICO INSTITUTO NACIONAL ELECTORAL
CREDENCIAL PARA VOTAR

NOMBRE
HERNANDEZ
GONZALEZ
JONATHAN OCIEL

FECHA DE NACIMIENTO
18/10/1996

SEXO H

DOMICILIO
PRIV NOGAL 23656 E 12
FRACC VILLA FONTANA 22205
TIJUANA, B.C.

CLAVE DE ELECTOR HRGNJN96101815H400

CURP HEGJ961018HMCRNN04 AÑO DE REGISTRO 2014 02

ESTADO 02 MUNICIPIO 004 SECCIÓN 1406

LOCALIDAD 0001 EMISIÓN 2017 VIGENCIA 2027

INE

EDMUNDO JACOBO MOLINA
SECRETARIO EJECUTIVO DEL
INSTITUTO NACIONAL ELECTORAL

IDMEX1631717431<<1406099524902
9610183H2712310MEX<02<<18314<0
HERNANDEZ<GONZALE<<JONATHAN<OC